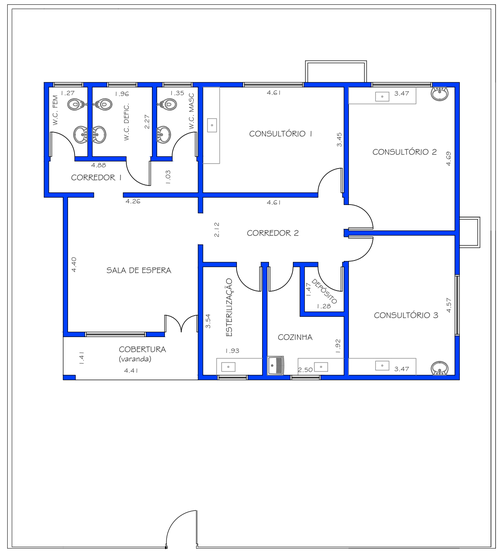

PLANTA BAIXA - EXISTENTE
1:100

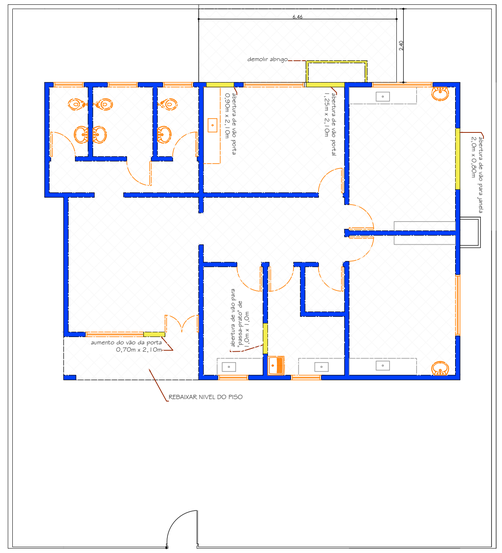

PLANTA BAIXA - RETIRADAS E DEMOLIÇÕES
1:100

Local	área demolição do piso (m²)
Cobertura	6,20
Sala de espera	18,74
Corredor 1	5,03
W.C. fem.	2,88
W.C. PNE	4,45
W.C. masc.	3,06
Corredor 2	9,77
Consultório 1	15,90
Consultório 2	15,27
Consultório 3	15,86
Consultório 4	6,83
Cozinha	6,53
Depósito	1,39
área total:	112,80m²

LEGENDA

- RETIRAR
- ALVENARIA A DEMOLIR
- ALVENARIA EXISTENTE
- DEMOLIÇÃO DO PISO

OBS.: PIAS E BANCADAS QUE NÃO SERÃO SUBSTITUÍDAS, DEVERÃO SER MANTIDAS

AVANÇO NISSIDA ENGENHARIA E CONSULTORIA LTDA
CNPJ:43.105.248/0001-20
Rua Francisco José Vargas, nº 140, Centro, Tanabi - SP, CEP: 15.170-000
e-mail: avancoenissidaengenharia@gmail.com - Telefone (17) 3272-1473

RESPONSÁVEL TÉCNICA
CECÍLIA AVANÇO NISSIDA
ENGENHEIRA CIVIL - CREA nº 5063407242

PROJETO COMPLETO

DATA: NOVEMBRO DE 2.023

FOLHA: FOLHA 01/05

TÍTULO: PLANTA BAIXA ATUAL E DEMOLIÇÕES

OBRA: REFORMA E AMPLIAÇÃO DO CENTRO ODONTOLÓGICO RAMIRO BINHARDI NO MUNICÍPIO DE MERIDIANO-SP

LOCAL: RUA LUIZA FELTRIN GUILHEN, Nº 1690, CENTRO - MERIDIANO-SP

PROPR.: PREFEITURA DO MUNICÍPIO DE MERIDIANO - SP
CNPJ nº 45.116.092/0001-08

ESCALAS:	MATRÍCULA:	CONVÊNIO:
INDICADAS	Nº 00.000	Nº 062118

PREFEITURA DO MUNICÍPIO DE MERIDIANO - SP
RUA LUIZA FELTRIN GUILHEN, Nº 1716, CENTRO
CEP: 15625-000 - MERIDIANO - SP
CNPJ: 45.116.092/0001-08

DECLARO QUE A APROVAÇÃO DO PROJETO PELA PREFEITURA MUNICIPAL NÃO IMPLICA NO RECONHECIMENTO DO DIREITO DE PROPRIEDADE DO TERRENO.

FABIO PASCHOALINOTO:26009906822 — Assinado de forma digital por FABIO PASCHOALINOTO:26009906822

PREFEITURA DO MUNICÍPIO DE MERIDIANO - SP
FÁBIO PASCHOALINOTO
PREFEITO DO MUNICÍPIO

FERNANDO AUGUSTO SUZUKI:36843340814 — Assinado de forma digital por FERNANDO AUGUSTO SUZUKI:36843340814

FERNANDO AUGUSTO SUZUKI
ENGENHEIRO CIVIL - CREA nº 5069706606
ART: 28027230231465109
ART: 28027230231785949

CECILIA AVANCO NISSIDA:32423249861 — Assinado de forma digital por CECILIA AVANCO NISSIDA:32423249861 Dados: 2023.11.13 13:38:03 -03'00'

CECÍLIA AVANÇO NISSIDA
ENGENHEIRA CIVIL - CREA nº 5063407242
ART: 28027230231450215