

# PREFEITURA MUNICIPAL DE MERIDIANO

ESTADO DE SÃO PAULO

CNPJ – 45.116.092/0001-08

Rua Luiza Feltrin Guilhen, nº 1.716 – centro – Fone (17) 475-1116 – FAX (17) 475-1124 – CEP: 15625-000

## ANEXO I

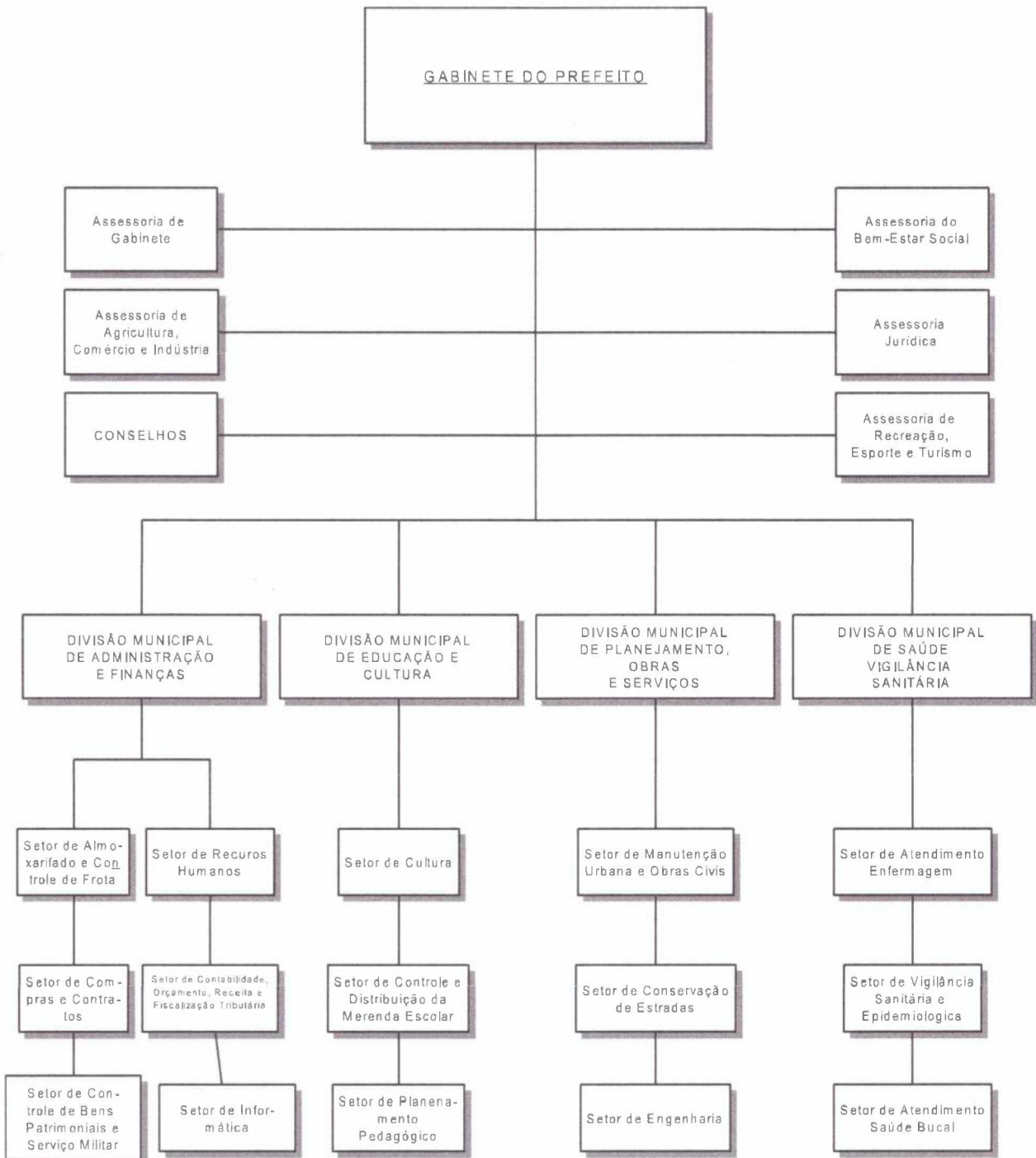

Prefeitura Municipal de Meridiano, 21 de fevereiro de 2005.